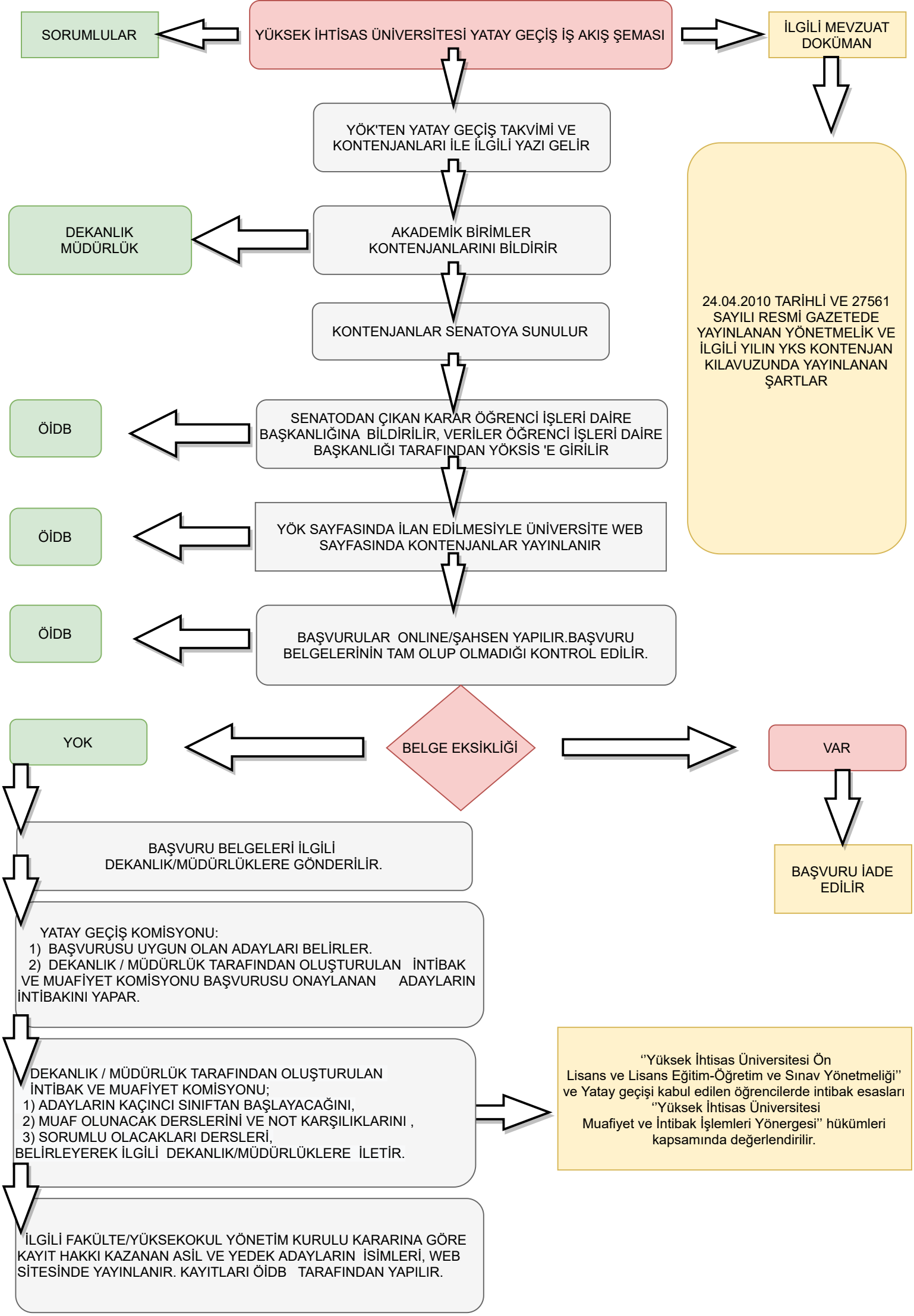
SORUMLULAR
YÜKSEK İHTİSAS ÜNİVERSİTESİ YATAY GEÇİŞ İŞ AKIŞ ŞEMASI
İLGİLİ MEVZUAT DOKÜMAN
YÖK'TEN YATAY GEÇİŞ TAKVİMİ VE KONTENJANLARI İLE İLGİLİ YAZI GELİR
DEKANLIK MÜDÜRLÜK
AKADEMİK BİRİMLER KONTENJANLARINI BİLDİRİR
24.04.2010 TARİHLİ VE 27561 SAYILI RESMİ GAZETEDE YAYINLANAN YÖNETMELİK VE İLGİLİ YILIN YKS KONTENJAN KILAVUZUNDA YAYINLANAN ŞARTLAR
KONTENJANLAR SENATOYA SUNULUR
ÖİDB
SENATODAN ÇIKAN KARAR ÖĞRENCİ İŞLERİ DAİRE BAŞKANLIĞINA BİLDİRİLİR, VERİLER ÖĞRENCİ İŞLERİ DAİRE BAŞKANLIĞI TARAFINDAN YÖKSİS 'E GİRİLİR
ÖİDB
YÖK SAYFASINDA İLAN EDİLMESİYLE ÜNİVERSİTE WEB SAYFASINDA KONTENJANLAR YAYINLANIR
ÖİDB
BAŞVURULAR ONLINE/ŞAHSEN YAPILIR.BAŞVURU BELGELERİNİN TAM OLUP OLMADIĞI KONTROL EDİLİR.
YOK
BELGE EKSİKLİĞİ
VAR
BAŞVURU İADE EDİLİR
BAŞVURU BELGELERİ İLGİLİ DEKANLIK/MÜDÜRLÜKLERE GÖNDERİLİR.
YATAY GEÇİŞ KOMİSYONU:
1) BAŞVURUSU UYGUN OLAN ADAYLARI BELİRLER.
2) DEKANLIK / MÜDÜRLÜK TARAFINDAN OLUŞTURULAN İNTİBAK VE MUAFİYET KOMİSYONU BAŞVURUSU ONAYLANAN ADAYLARIN İNTİBAKINI YAPAR.
DEKANLIK / MÜDÜRLÜK TARAFINDAN OLUŞTURULAN İNTİBAK VE MUAFİYET KOMİSYONU;
1) ADAYLARIN KAÇINCI SINIFTAN BAŞLAYACAĞINI,
2) MUAF OLUNACAK DERSLERİNİ VE NOT KARŞILIKLARINI ,
3) SORUMLU OLACAKLARI DERSLERİ,
BELİRLEYEREK İLGİLİ DEKANLIK/MÜDÜRLÜKLERE İLETİR.
''Yüksek İhtisas Üniversitesi Ön Lisans ve Lisans Eğitim-Öğretim ve Sınav Yönetmeliği'' ve Yatay geçişi kabul edilen öğrencilerde intibak esasları ''Yüksek İhtisas Üniversitesi Muafiyet ve İntibak İşlemleri Yönergesi'' hükümleri kapsamında değerlendirilir.
İLGİLİ FAKÜLTE/YÜKSEKOKUL YÖNETİM KURULU KARARINA GÖRE KAYIT HAKKI KAZANAN ASİL VE YEDEK ADAYLARIN İSİMLERİ, WEB SİTESİNDE YAYINLANIR. KAYITLARI ÖİDB TARAFINDAN YAPILIR.