

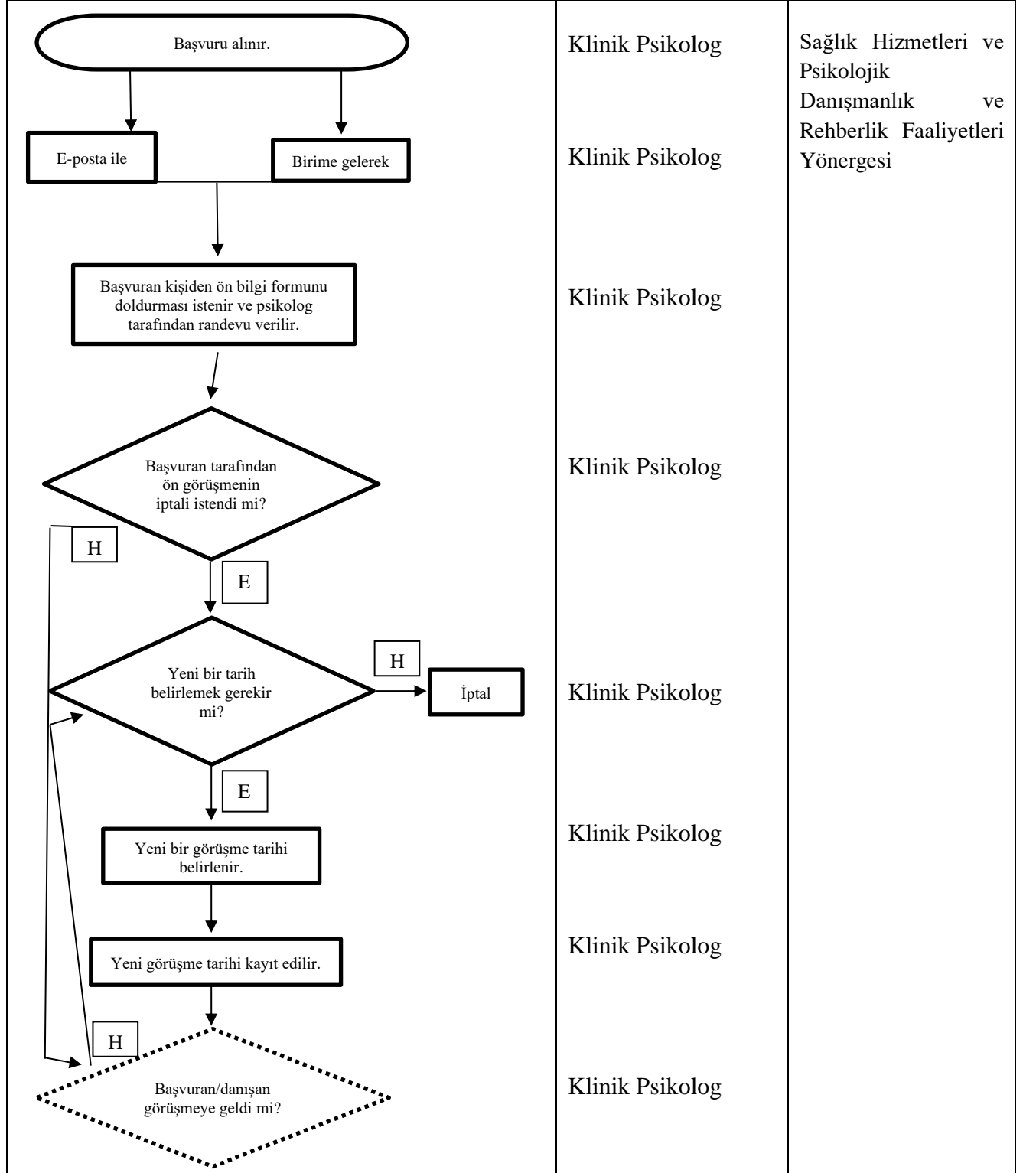

YÜKSEK İHTİSAS ÜNİVERSİTESİ
SAĞLIK, KÜLTÜR VE SPOR DAİRE BAŞKANLIĞI
PSİKOLOJİK DANIŞMA VE REHBERLİK GÖRÜŞMELERİ İŞ AKIŞ ŞEMASI

İŞ AKIŞ ADIMLARI	SORUMLU	İLGİLİ DÖKÜMAN
------------------	---------	----------------



Hazırlayan	Kontrol ve Onay
Öğr. Gör. Cansu ÖZTÜRK (Klinik Psk.)	Doç. Dr. Togay EVRİN (SKS Daire Başkanı)



YÜKSEK İHTİSAS ÜNİVERSİTESİ
SAĞLIK, KÜLTÜR VE SPOR DAİRE BAŞKANLIĞI

PSİKOLOJİK DANIŞMA VE REHBERLİK GÖRÜŞMELERİ İŞ AKIŞ ŞEMASI

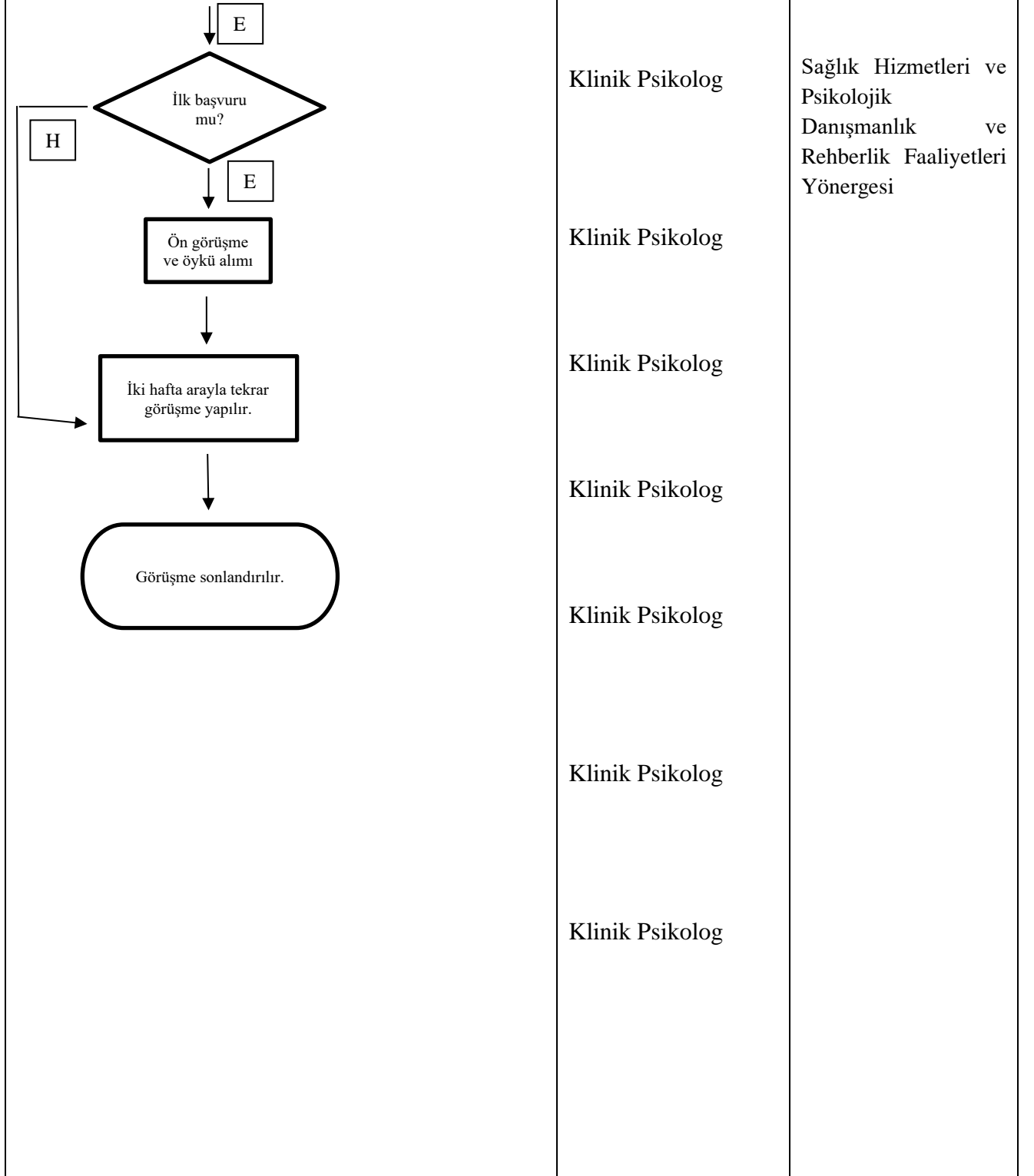

Hazırlayan	Kontrol ve Onay
Öğr. Gör. Cansu ÖZTÜRK (Klinik Psk.)	Doç. Dr. Togay EVRİN (SKS Daire Başkanı)